



Voertuigbeschrijving voor: TGL 12.250 4x2 BL CH



Illustratie kan afwijken

Voertuignormen

Productfamilie	The new MAN Truck Generation
Beschrijving variant	TGL 12.250 4x2 BL CH
MAN-code	AUDK8ULS
Emissieklasse	EURO6
Motorfamilie	D08R6
Motorvermogen	184 kW
Type voertuig	Voertuigtype voertuig met open laadbak en chassis (LK)
Beoogd modeltype	161 Autotransportwagen, personenauto's
Cabine	Cabine TN: de flexibele (smal, lang, normaal hoog)
Afstand tussen hoofdwielen	4850 mm
Overhang	2675 mm
Type stuurinrichting	Links

Verticale belastingen

	Nationale goedkeuring	Technische belasting
Totaalgewicht	11.990 kg	11.990 kg
Vooras	4.700 kg	4.700 kg
Achteras	8.700 kg	8.700 kg

Horizontale belastingen

	Nationale goedkeuring	Technische belasting
Totaal treingewicht	0 kg	0 kg

3c58e902-947f-4d7e-9e93-7248f0eb51ce



De afgedrukte afbeeldingen in deze aanbieding zijn bedoeld ter verduidelijking en kunnen afwijken van de daadwerkelijke configuratie. Verdere productinformatie voor de bandenkeuze "optioneel" is verkrijgbaar bij onze verkoopmedewerkers.

Voertuigkarakteristieken

<input type="checkbox"/>	Chassis	0P2U9
<input type="checkbox"/>	Chassisklasse, licht/gemiddeld	0P2UB
<input type="checkbox"/>	Land van bestemming België (BE)	0P3FZ
<input type="checkbox"/>	Handelstonnage 12 t	0P8LC
<input type="checkbox"/>	Basisuitvoering, standaardvoertuig	0PLSI
<input type="checkbox"/>	Toepassingsgebied, wegverkeer middelzwaar (R2)	0PLSB
<input type="checkbox"/>	Constructie, normaal-hoog	0P2TS
<input type="checkbox"/>	Voertuigtype voertuig met open laadbak en chassis (LK)	0P2UQ
<input type="checkbox"/>	Voertuig met stuurwiel links	0P3AS
<input type="checkbox"/>	Rechtsrijdend verkeer	0P3F5
<input type="checkbox"/>	Voertuigdocumentatie in het Nederlands	0P2LK
<input type="checkbox"/>	Labels in het Engels	0P8NM
<input type="checkbox"/>	Cabinepositie 480 mm (afstand onderkant chassis tot vloer cabine)	0PHBC
<input type="checkbox"/>	Toelating voertuig, categorie N2	0P3JP
<input type="checkbox"/>	Snelheidsbegrenzer, 90 km/h, elektronisch, motorafregeling	0P2UJ
<input type="checkbox"/>	VO (E.U.) 595/2009, Euro VIe (emissies van zware bedrijfsvoertuigen) nagekomen	0PJPC
<input type="checkbox"/>	Maximaal geluidsniveau voertuig, 75 dB conform UN/ECE-R 51.03	0PGTD
<input type="checkbox"/>	Hoogte boven cabine, onbelast tot 4000 mm	0PHA1
<input type="checkbox"/>	Uitzwenken van de achterzijde van het voertuig tot 800 mm/1000 mm met opgeheven of gestuurde laatste as	0PHDB
<input type="checkbox"/>	Voertuigclassificatie volgens VO (EU) 2018/858	0PKAW
<input type="checkbox"/>	UN/ECE-R 141 (bandenspanningscontrolesysteem (TPMS)) nagekomen	0PKYA
<input type="checkbox"/>	UN/ECE-R 151 (dodehoekinformatiesysteem (BSIS)) nagekomen	0PKYC
<input type="checkbox"/>	UN/ECE-R 155 (bescherming van het voertuig tegen cyberaanvallen (CSMS)) nagekomen	0PKYE
<input type="checkbox"/>	UN/ECE-R 156 (Software Update Management System (SUMS)) nagekomen	0PKYG
<input type="checkbox"/>	UN/ECE-R 158 (achteruitrijassistent) nagekomen	0PKYI
<input type="checkbox"/>	VO (EU) 2021/1243 (voorbereiding voor de inbouw van een alcoholslot (Alco-Lock)) nagekomen	0PKYM
<input type="checkbox"/>	VO (EU) 2021/1958 (intelligente snelheidsassistent (ISA)) nagekomen	0PKYQ
<input type="checkbox"/>	VO (EU) 2021/1341 (waarschuwingssysteem bij vermoeidheid en afnemende oplettendheid van de bestuurder (DDAW)) nagekomen	0PKYO
<input type="checkbox"/>	UN/ECE-R 159 (botswaarschuwingssysteem voor voetgangers en fietsers) nagekomen	0PKYK
<input type="checkbox"/>	Kentekenpapieren, internationaal (COC)	0P3AQ
<input type="checkbox"/>	Zonder kentekenpapieren, nationaal	0P3B0
<input type="checkbox"/>	Bekabeling, conform ADR	0P0YW
<input type="checkbox"/>	Speciale toepassingen	0P6WS
<input type="checkbox"/>	161 Autotransportwagens, personenauto's	0P2RC
<input type="checkbox"/>	Temperatuurbereik voertuiggebruik, gematigd	0P0G7
<input type="checkbox"/>	Eindaandrijving voor algemeen gebruik	0P4F0
<input type="checkbox"/>	Zonder Efficient Drive	0PVBQ
<input type="checkbox"/>	Spuitwerk Premium	0PJTB
<input type="checkbox"/>	Zonder Individual Lion-pakket	0PJT1
<input type="checkbox"/>	11990 kg toelaatbare belasting totaal verticaal nationale toelating	0P5OL
<input type="checkbox"/>	11990 kg toelaatbare belasting totaal verticaal, techn.	0P5SE
<input type="checkbox"/>	11990 kg toelaatbare belasting totaal verticaal, techn. Plus	0P8F0
<input type="checkbox"/>	4700 kg toelaatbare belasting op vooras nationale toelating	0P5KG



- | | | |
|--------------------------|---|-------|
| <input type="checkbox"/> | 4700 kg toelaatbare belasting op vooras, techn. | 0P5LA |
| <input type="checkbox"/> | 4700 kg toelaatbare belasting op vooras, techn. Plus | 0P8DJ |
| <input type="checkbox"/> | 8700 kg toelaatbare belasting op achteras nationale toelating | 0P5GQ |
| <input type="checkbox"/> | 8700 kg toelaatbare belasting op achteras, techn. | 0P5H2 |
| <input type="checkbox"/> | 8700 kg toelaatbare belasting op achteras, techn. Plus | 0P8A1 |
| <input type="checkbox"/> | 0 kN D-waarde | 0P8XD |
| <input type="checkbox"/> | Zonder aanwijzing (slijtage cardanas) | 0PJRV |

Chassis

- | | | |
|--------------------------|---|-------|
| <input type="checkbox"/> | 4850 mm hoofdwielbasis | 0P3A2 |
| <input type="checkbox"/> | 2675 mm achteroverbouw | 0P3E6 |
| <input type="checkbox"/> | 6 mm langsliggerdikte | 0P0Y3 |
| <input type="checkbox"/> | Achterzijde voertuig, recht chassisuiteinde | 0P0XT |
| <input type="checkbox"/> | Uitlaatdemper, zijkant, rechts | 0P1BH |
| <input type="checkbox"/> | Eindpijp, richting het midden van het chassis | 0P1BT |



3c58e902-947f-4d7e-9593-7248f0eb51ce



- Luchtinlaat, achter cabine, hoog
- Afdekking uitlaatdemper (styling)

0P0AY
0PHCV



- 2 accu's, 12 V, 180 Ah, Longlife (EFB), onderhoudsvrij

0PGB1



3c58e902-947f-4d7e-9593-7248f0eb51ce



- Dynamo, wisselstroom 28 V, 120 A, 3.360 W, LIN

0P1BZ



- Accubak middelgroot, 2 accu's
- Accubak, links
- Accuhoofdschakelaar, mechanisch

0P0WU
0P0WO
0P0WF



- Smeltzekeringen
- 180 l tankinhoud brandstoftank, rechts
- Brandstoftank, rechts, staal
- Doorsnede tanks, zijkant, laag
- 35 l tankinhoud AdBlue-reservoir, rechts

0P1V1
0P4E0
0P4GN
0P4HF
0P4CZ

3c58e902-947f-4d7e-9593-7248f0eb51ce



- AdBlue-reservoir, rechts, kunststof
- Tankdop, afsluitbaar, met portier/contact sleutel

0P4HU
0P4H5



- Dop voor AdBlue-reservoir, afsluitbaar

0P4GE



- Brandstofvoorfilter aan chassis
- Onderrijbeveiliging, voorzijde
- Zonder werkplatform
- Zonder onderrijbeveiliging, zijkant
- Afsluitende dwarsdrager, met gatenpatroon 140 x 80 mm
- Zonder onderrijbeveiliging, achter

0PKN2
0P1FN
0P0VH
0P1FG
0P1SA
0P1FB

3c58e902-947f-4d7e-9593-7248f0eb51ce



- Zonder opbouwbevestigingshoek/schetsplaten
- Luchtcompressor, 1 cilinder, 318 cc, met besparingssysteem

0P0X6
0P4Y3

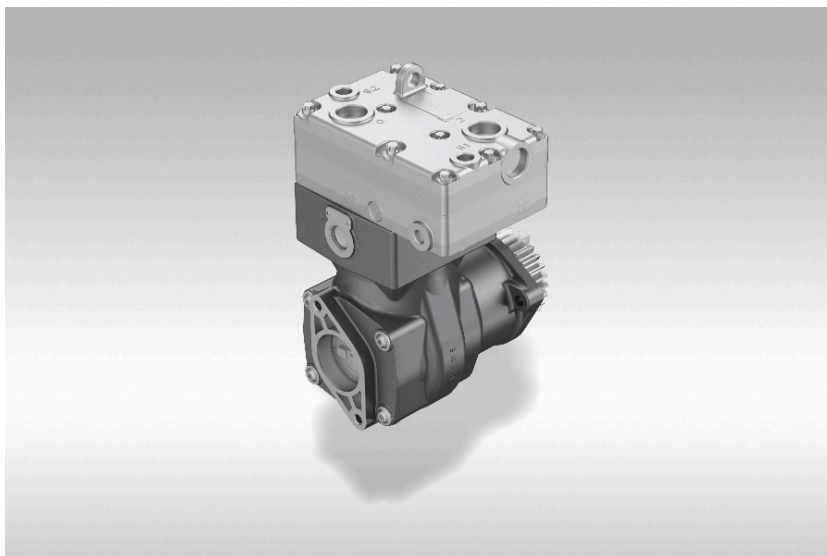

- Luchtdroger, verwarmd
- Luchtdrukberediging, elektronisch geregeld AMS
- Luchtketel, staal, met elastische inlegstukken onder spanbanden
- Elektronisch remsysteem (EBS)
- Antiblokkeersysteem (ABS)
- Noodstopassistent
- Zonder voorbereiding EBS-Full stuurapparaat
- Krachtige motorrem MAN EVBec, in stappen verstelbaar
- Schijfremmen op vooras
- Schijfremmen op achteras
- Bediening parkeerrem, in instrumentenbord, elektronische parkeerrem

0P0B2
0P0AA
0P8KE
0P0BL
0P0BE
0P0CM
0PHPM
0P0BW
0P119
0P114
0P3KG



- Parkeerrem met veerremcilinder op achterassen (incl. voorloopas/sleepas)

0PGBL

3c55e902-947f-4d7e-9e93-7248f0eb51ce



- Parkeerrem, op vooras(sen), pneumatisch, extra, uitputbaar
- Wegrolblokkering MAN EasyStart

0P0C1
0P1TF



- Weergave remvoeringdikte, met waarschuwing voor remvoeringslijtage

0P0BG

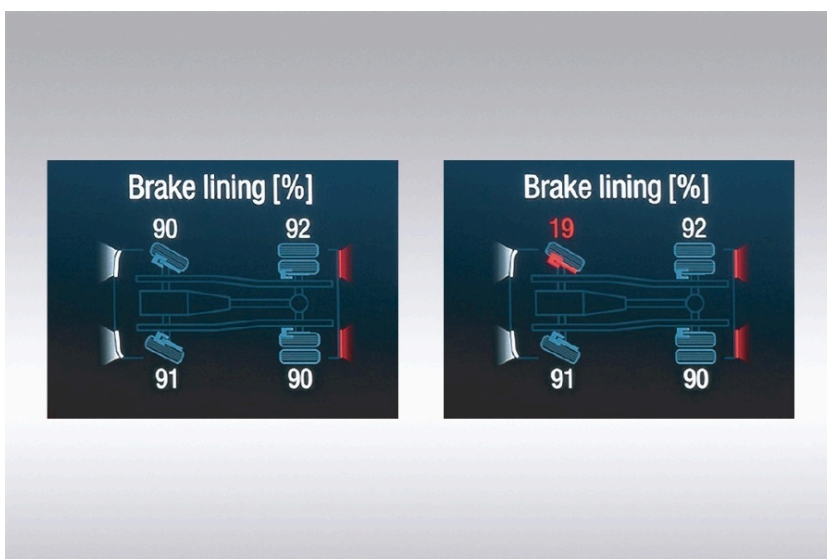

- Harmonisering remvoeringslijtage in trekker

0P0BI

3c58e02-947-4d7e-9593-7248f0eb51ce



- Achterlichten, led
- Noodremsignaal, activering alarmlichten, automatisch

0P2AP
0P0CG



- Achteruitrijwaarschuwing, akoestisch, uitschakelbaar, volume regelbaar, alarmknipperlichtfunctie

0P3CF



3c58e902-947-4d7e-9593-7248f0eb51ce



- Lichtfunctiecontrole

0P2AD



- Zijmarkeringslichten, led

0P2BJ

Aandrijflijn/onderstel

- Motor MAN D0836 LFLBK, 184 kW (250 pk), 1.050 Nm, Euro 6e

0PIAI

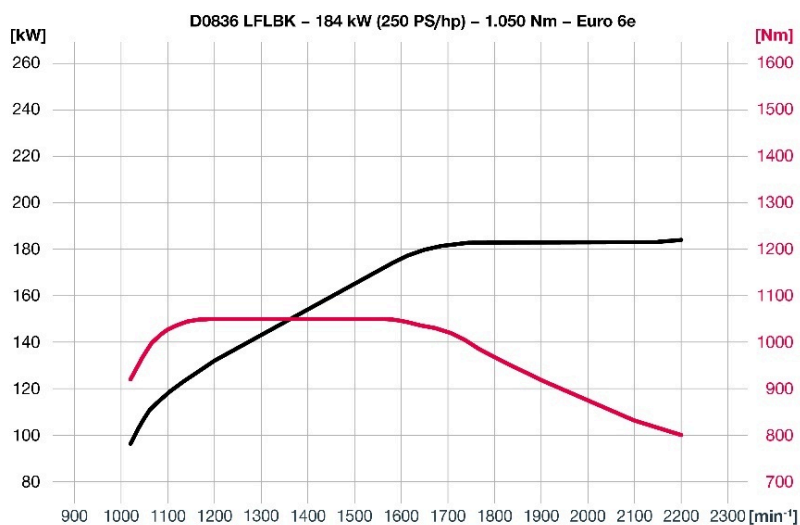

- Brandstoffilter, verwarmd, voor brandstoffen tot zuiverheidsklasse 21
- Brandstofvoorfilter, met olie-/waterafscheider, met watersensor, verwarmd (mengklep)
- Ventilatie, carter, gesloten
- Geluidsschermen motor
- Radiateur, normale lengte
- Oliepeilstok en digitale oliepeilindicatie motor
- Antivries, tot -32 °C
- Vlamstartstelsysteem

0PHIF
0P4XP
0P8PM
0P2E7
0P4XX
0P0B6
0P0AK
0P0GD

3c58e902-947-4d7e-9e93-7248f0eb51ce



- Stationair regenereren voor katalysator, altijd uitvoerbaar, voor gebruik met weinig belasting
- MAN PowerMatic 08.13 OD

0PGCM
0PHMK

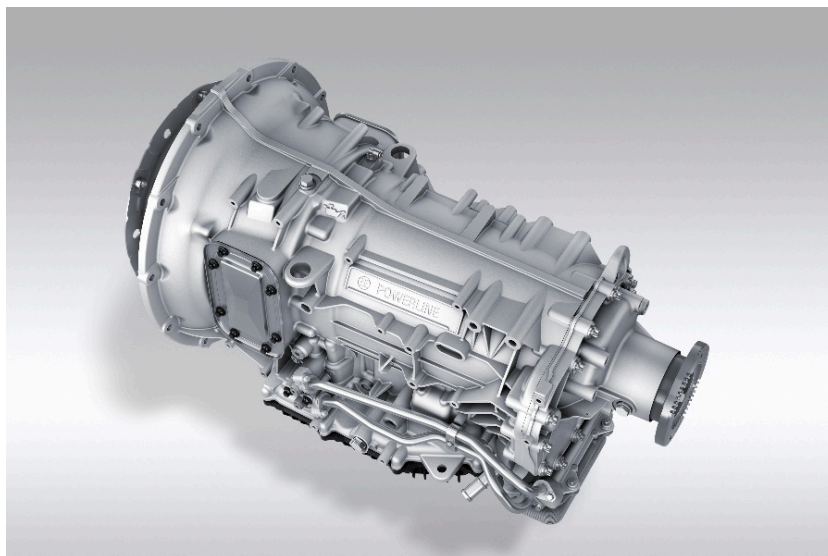

- Transmissie voor normaal aandeel remmen op de motor tijdens het rijden
- Transmissie, 8 versnellingen
- Bediening MAN TipMatic, met stuurkolomschakelaar, handmatig (DNR-keuze, schakelstrategiekeuze)

0PGDA
0PHML
0P3KI



- Transmissiefunctie MAN EfficientRoll
- Transmissiefunctie MAN Idle Speed Driving
- Rijprogramma MAN TipMatic Efficiency, tot 70.000 kg
- Zonder aandrijfkoppeling
- Hoofdcardanas, 14.000 Nm functioneel grenskoppel
- Cardanassen met standaard vet, niet smeerbaar
- Warmtewisselaar transmissie
- Noodzakelijke bandsnelheidsindex G
- Banden vooras naar keuze 265/70R17,5 stuuras/regioverkeer TL (138/136 M)
- Velgtype vooras, staal, 1-delig
- Velgmaat vooras, 6-gaats 6,75x17,5

0P0ET
0P0ER
0P0FA
0PIXX
0PKZG
0PKZL
0P0FW
0PFWA
0PEP4
0P0P0
0P0NK

3c58e902-947f-4d7e-9593-7248f0eb51ce



- Wielmoerafdekking vooras
- Banden achteras naar keuze 265/70R17,5 aandrijf-as/regioverkeer TL (138/136 M)
- Velgtype achteras, staal, 1-delig
- Velgmaat achteras, 6-gaats 6,75x17,5
- Bandenspanningscontrolesysteem (TPM), met weergave van bandentemperatuur

0P0PR
0PDJZ
0P00O
0P0MX
0PJT7



- Weergave van bandenspanning voor aanhangwagen
- 4x2
- Stuurverbinding, standaard
- Stuurvloeistofreservoir met elektrische meetsonde
- Vooras, 4.800 kg, niet aangedreven, gebogen, gestuurd, niet hefbaar
- Spatbord vooras
- Spatmat op spatborden, vooras, naar beneden toe verlengd
- Achteras, 8.700 kg, hypoideas zonder doorgaande aandrijving, recht, niet gestuurd, niet hefbaar
- Dubbele banden op achteras
- Afleveringsspatbord achteras
- Achteras-overbrenging, i=4,11
- Differentieelsloten aangedreven achterassen

0P2N6
0P3B1
0P1JX
0P1JV
0P5EN
0P1AT
0P1XS
0P4ZT
0P1HN
0P1AQ
0P0D4
0P0DI



3c58e902-9477-4d7e-9e93-72a8f0eb51ce



- Zonder differentieelsloten voorassen 0P0DL
- Soort vering blad/lucht (BL) op voorassen en aangedreven achterassen 0P2YC
- Bedieningseenheid uitgebreid voor elektronisch geregelde luchtvering (VASC) 0PHMU



- Verlaging luchtvering tot aanslag, met restdrukregeling, automatisch 0P1KQ
- Bladvering op vooras, parabool, 1 blad, staal 0P1JC
- Luchtvering op achteras 0P1J5
- 4700 kg draagvermogen vering vooras 0P5CT
- 8700 kg draagvermogen vering achteras 0P5B5
- Schokdempers op vooras 0P1M4
- Schokdempers op achteras 0P1LQ
- Stabilisator, vooras 0P1LD
- Stabilisator, achteras 0P1LA
- Asaansturing niet als driehoeksstang 0P6ZY
- Geregelde luchtvering aanhangwagen/oplegger 0PHN1

3c58e902-947f-4d7e-9e93-72a8f0eb51ce



Cabine

- Cabine TN: de flexibele (smal, lang, normaal hoog)

0P2DF



- Cabine-ophanging, Comfort (luchtgeveerd)
- Kantelmechanisme cabine, handmatig
- Glazen kanteldak, elektrisch

0P1V9

0P1V6

0P1VX



- Bumper, kunststof
- Opstap voorzijde, geïntegreerd, met vasthoudmogelijkheid

0P1SD

0P1VE

3c58e902-947f-4d7e-9593-7248f0eb51ce



- Voorruit, gelaagd veiligheidsglas, getint
- Zonneklep, voor voorruit

0P1X0
0P1WK



- Ruitenwissersysteem voor voorruit
- Ruitenwisserbediening, automatisch, met regensensor (automatisch wissen)

0P1WG
0P1UM

3c58e902-947f-4d7e-9593-7248f0eb51ce



- Instap, star
- Centrale vergrendeling, met afstandsbediening

0P1UZ
0P1WR



- 4 voertuigseutels

0P3JU



- Zonder portierverlenging
- Deuraanduiding, conform technisch maximaal toelaatbaar totaal voertuiggewicht
- Deurruiten, getint
- Deurruit, veiligheidsglas
- Achterwand cabine, zonder raam
- LED-pakket Plus, koplampen, mistlampen, afslaglicht

0P1WV
0P2DO
0P1WO
0P1WM
0P1VD
0PKWP

3c58e902-947f-4d7e-9593-7248f0eb51ce



- Koplampen, led
- Dagrijlicht met achterlichtschakeling, led

0P1ZO
0P2BQ



- Mistlamp, led
- Afslaglicht, led
- Knipperlichten, zijkanten, led
- Koplamphoogteregeling, handmatig
- Grootlichtassistent

0P2AI
0P1YG
0P1Z7
0P2AC
0P1ZH



- Rijlichtschakeling, automatisch met lichtsensor en handmatig (vlgs ECE R48)
- 2 contourlichten, led
- 2 luchthoorns op het cabinedak
- Claxon, tweetonig, elektrisch
- Voorbereiding voor extra verlichting, achterzijde voertuig
- Werklamp op cabinedak, rechts
- Werklamp, led, wit
- Werklamp, alleen in combinatie met stadslicht

0P1ZE
0P2BS
0P1UW
0P1W1
0P2C3
0P1YL
0PJQA
0P2C6

3c58e902-947f-4d7e-9693-7248f0eb51ce



- Zonder zwaailichten aan de achterkant van het voertuig
- Spiegelpakket, achteruitkijkspiegel buiten, elektrisch verstelbaar, verwarmd, frontspiegel, stoeprechts rechts

0PJRO

0PKW2



- Achteruitkijkspiegel buiten, elektrisch verstelbaar met manoeuvreerhulp, verwarmd
- Trottoirspiegel, rechts, elektrisch verstelbaar, verwarmd
- Frontspiegel, handmatig verstelbaar
- Spiegelbehuizing, gespoten, cabinekleur
- Voertuigcomponenten, geschikt voor opbouwbreedte meer dan 2.400 mm tot 2.600 mm
- Voorbereiding voor camera, gekoppeld aan achteruitversnelling
- Stoelbekleding, textiel, comfort
- Bestuurdersstoelpakket Plus, luchtgeveerd

0P2CB

0P2CG

0P2CJ

0P2CN

0P2CT

0P2D1

0P2PO

0PKXF



- Comfortabele bestuurdersstoel, luchtgeveerd
- Armleuningen bestuurdersstoel

0P2P2
0P2OE



- Bijrijdersstoelpakket, niet geveerd, in langsrichting en hoogte verstelbaar en leuning verstelbaar

0PKTX



- Bijrijdersstoel, niet geveerd, in langsrichting en hoogte verstelbaar en leuning verstelbaar
- Armleuningen bijrijdersstoel

0P2OP
0P2OC

3c58e902-947f-4d7e-9593-7248f0eb51ce



- Melding veiligheidsgordel, 1e rij stoelen, akoestisch en optisch
- Multifunctioneel stuurwiel, hoogte en kanteling verstelbaar

0P8L1
0P2GD



- Stuurwiel, met parkeerstand

0P2GE



3c5b602-947-4d7e-9593-7248f0eb51ce



- Stuurslot, met elektronische wegrijblokkering
- Instrumentengroep Professional 12,3 inch

0P3K0
0P3L2



- Tachograaf, digitaal, met remote communicatie (volgens DSRC), CONTINENTAL
- Tachograaf/ snelheidsmeter, geijkt

0P5DV
0P2KG

3c5b602-947-4d7e-9b93-7248f0eb51ce



- Weergave van rijtijden, instrumentengroep
- 2 stekkerdozen, midden cabine, 12 V en 24 V

0P2MA
0P2HX



- Bedieningspaneel MAN EasyControl Traction, 4 functies, bij geopende deur van buitenaf te bedienen

0P3KE



- 4 enkele DIN-schachten, dakkrans, voor

0P2FJ

3c58e902-947f-4d7e-9593-7248f0eb51ce



- Zonder opbergbakje naast stoel
- Airconditioning, Climatronic

0PJRS
0P2NT



- 1 bed, 70 mm matras, met opbergnetten
- Bed, onder, met lattenbodem
- Stoffen onderbekleding onderste bed
- Matras bed, onder, 70 mm
- Net, links, op zijwand bij onderste bed
- Net, rechts, op zijwand bij onderste bed
- Gordijn in dwarsrichting, achter stoelen
- Opbergkastje, achter, links, van buitenaf en van binnenuit toegankelijk, met inhangbare bak
- Opbergkastje, achter, rechts, van buitenaf en van binnenuit toegankelijk, met inhangbare bak
- Kleurambiance Dark Moon Grey met zilverkleur voor cabineinterieur
- Interieurstyling analoog kleurambiance
- Bestuurderswerkplek-pakket Premium met zonnerolscherm voorruit, elektrisch en tapijt op motortunnel

0PKNC
0P2GX
0P2I5
0P2GL
0P2EI
0P2EO
0P2GP
0P2H1
0P2H5
0PKFZ
0PGBT
0PKTM



- Zonnescherm voorruit, binnen, elektrisch
- Zonnescherm zijruiten deuren, binnen, mechanisch, bestuurders- en bijrijderszijde

0P2FD
0P2FG

3c58e902-947e-4d7e-9e93-7248f0eb51ce



- Tapijt, op motortunnel
- Binnenverlichting, leeslamp (bestuurderszijde)
- Binnenverlichting centraal
- Leeslamp, bestuurderszijde
- Instapverlichting

0P2I9
0PKMY
0PHA6
0P2IQ
0P2IO

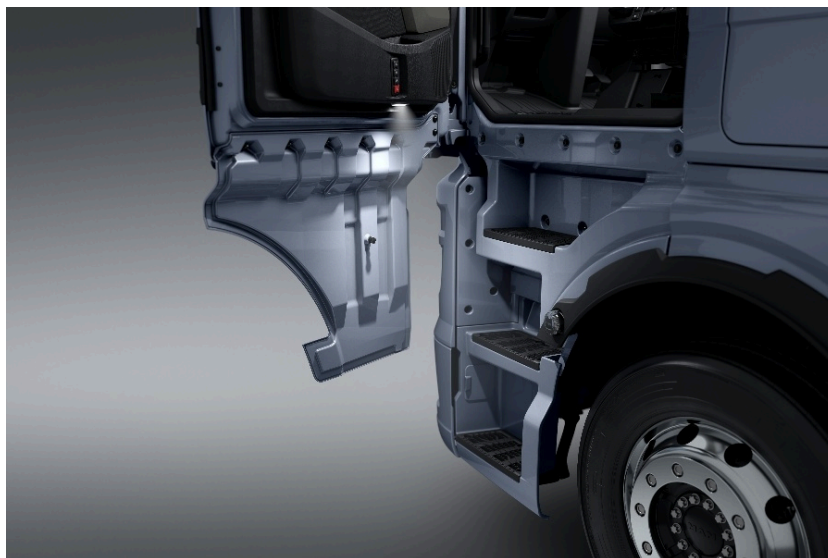

- Instaphandgrepen, standaard
- Gordijn rondom
- Binnenbekleding deur, afwasbaar
- Opbergtafel, bijrijderszijde
- Opberg- en opslagruimte-pakket Basic, opbergruimte onder bed, opbergkast van buitenaf toegankelijk
- Net, achterwand cabine
- Opbergvak, middengedeelte instrumentenbord, open
- Opbergruimte, onder bed, met schot
- Handgreep binnen boven alle portieren van de cabine
- Accessoires en gereedschap
- Boordgereedschap
- EHBO-set

0PHPK
0P2GS
0P2IA
0P2F5
0PKWB

0P2F0
0P2HK
0P2HH
0P2G2
0PKXC
0P2TX
0P3F3

3c58e902-947f-4d7e-9593-7248f0eb51ce



- Gevarendriehoek
- Ruitenwasset

0P3FI
0P3CI



- Brandblusser, 3 kg, achtergedeelte cabine, binnen, in taal van voertuigdocumentatie
- Persluchtaansluiting, cabine, met persluchtslang en persluchtpistool
- Zonder krik
- Gebruiksaanwijzing in het Frans, gedrukt, extra

0P2YF
0P2FM
0P3F6
0P2JC

Intelligent Truck

- Elektronisch stabiliteitsprogramma (ESP)
- Antislipregeling (ASR)
- Cruise control

0P1TN
0P1T2
0P1TR

3c58e902-947f-4d7e-9593-7248f0eb51ce



- Rijsnelheidsbegrenzer, instelbaar, limiter (motorafregeling)
- Noodremassistent EBA Plus

0P0C3
0PHNB



- Lane Departure Warner LDW

0P1TT

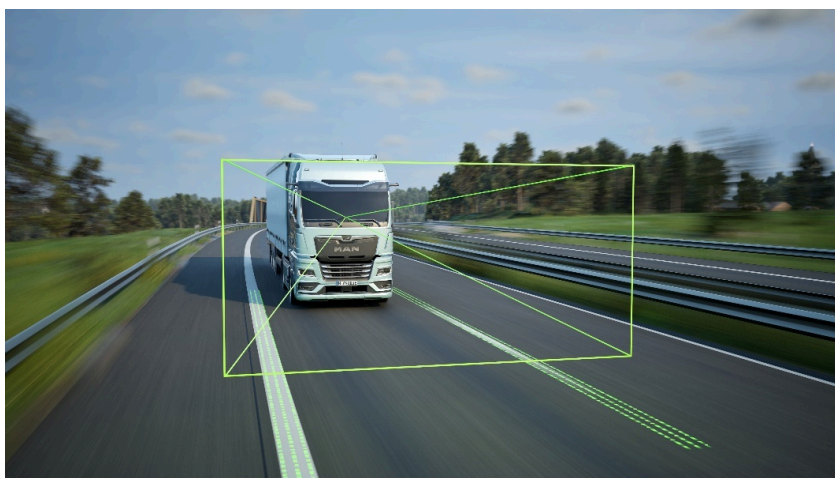

3c58e902-947f-4d7e-9e93-7248f0eb51ce



□ Afslaghulp

0P4FE



□ Vermoeidheidswaarschuwing MAN AttentionGuard

0PBZE

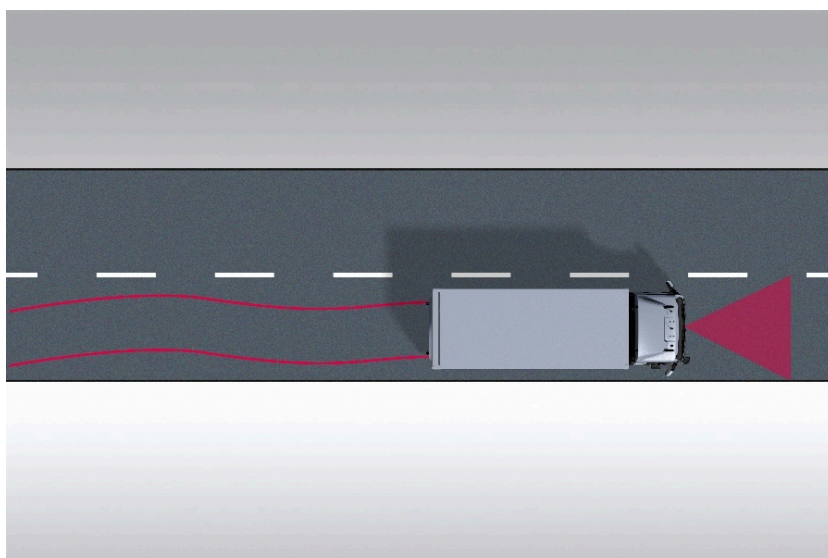

3c58e902-947f-4d7e-9593-7248f0eb51ce



- Voorbereiding voor alcoholslot, kan niet worden omzeild
- Frontdetectie, uitschakelbaar

0PHN3
0PHMY



- Verkeersbordherkenning

0PHND



3c58e902-947f-4d7e-9593-7248f0eb51ce



- Reversing Motion System

0PHNW

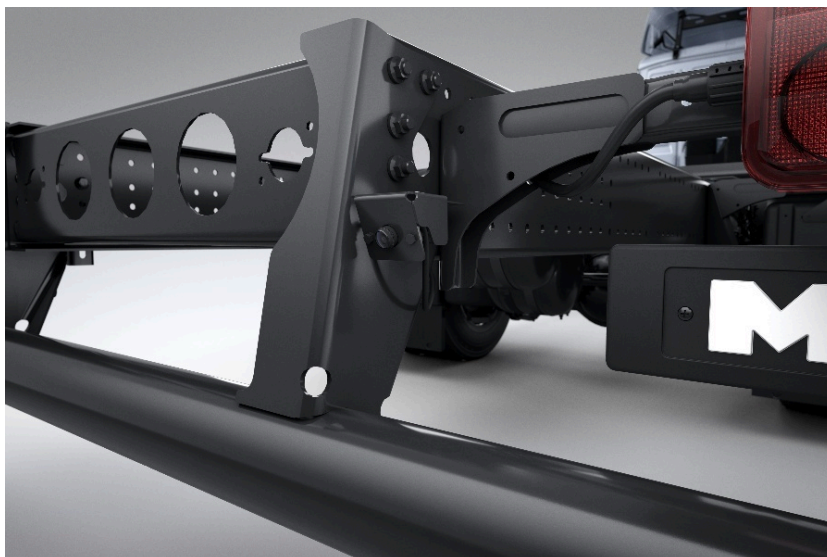

- Zonder afstandswaarschuwingssysteem

0PKA0

3c58e902-947f-4d7e-9593-7248f0eb51ce



- Zonder MAN SafeStop Assist
- Infotainmentbediening MAN SmartSelect met touchpad en toetsen voor directe toegang

0PLB5
0P3KV



- MAN mediasysteem Navigation Professional 12,3"

0P2LZ

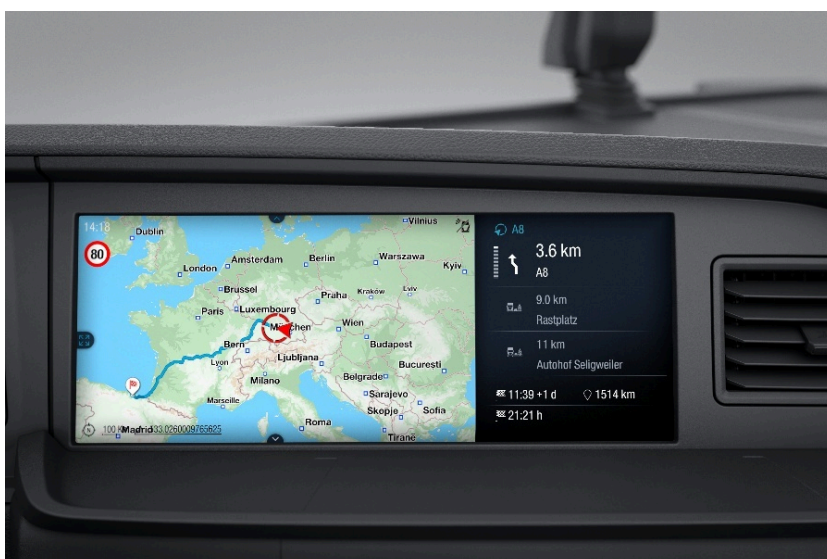

3c58e902-947f-4d7e-9e93-7248f0eb51ce



MAN Soundsystem

0P2MG



- | | | |
|--------------------------|--|-------|
| <input type="checkbox"/> | Navigatiekaart Europa en Rusland | 0P2MX |
| <input type="checkbox"/> | Online Traffic voor navigatiefunctie | 0P2N4 |
| <input type="checkbox"/> | Connectivity Board Module | 0P2MO |
| <input type="checkbox"/> | Smartphone-integratie | 0P2NE |
| <input type="checkbox"/> | Optie voor integratie van MAN apps in het voertuig | 0P2MC |
| <input type="checkbox"/> | Frans extra voor display | 0P2JT |

Opbouwvarianten/koppelingen

- | | | |
|--------------------------|--|-------|
| <input type="checkbox"/> | Zonder remaansluiting oplegger achter cabine | 0P1O3 |
| <input type="checkbox"/> | Zonder koppelschotel | 0P1RJ |
| <input type="checkbox"/> | Zonder sensorsysteem koppelschotel | 0PHN7 |
| <input type="checkbox"/> | Zonder aanhanger-/sleepkoppeling aan sluitbalk | 0P1NQ |
| <input type="checkbox"/> | Vorbereiding voor sleepkoppeling aan sluitbalk | 0P1SP |
| <input type="checkbox"/> | Zonder remaansluiting voor aanhangwagen op chassisuiteinde, midden | 0P1O0 |
| <input type="checkbox"/> | Aanhangwagen stekkerdoos, chassisuiteinde, 24 V, 15-polig | 0P1OM |



3c58e902-947f-4d7e-9e93-7248f0eb51ce



- Zonder aanhangwagen stekkerdoos voor antiblokkeersysteem (ABS) 0P1O9
- Voorbereiding voor start-/stopmogelijkheid motor, onder frontklep 0P0K8
- Interface voor stroomvoorziening opbouw, achter frontklep 0P1DD
- Interface voor digitale gegevensuitwisseling (Application Fit) 0PIXU
- Interface voor uitgebreide signaaluitvoer (EIO) 0PJBE
- Voorbereiding voor camerahub 0PKAS
- Krachtafnehmer, transmissieafhankelijk, type Medium Duty, zonder flens, f=1,0, positie ca. 3.00 uur 0PHOL



- PTO, transmissie-afh., continu gebruik 0P4VJ
- Krachtafnehmer, transmissieafhankelijk, belast schakelbaar 0PHMM
- Zonder ventilatorwiel voor PTO, transmissie-afh. 0P4VR
- Functieparameters voor PTO, transmissieafhankelijk, rijmodus 0P4WP
- Brancheparametring, algemeen 0P4X0
- Muilkoppeling, midden, geïntegreerd in bumper/frontdwarsligger, met steekpen 0P1MK



Spuitwerk



<input type="checkbox"/>	Lakwerk cabine	0P6YB
<input type="checkbox"/>	Lakwerk instappen	0P6X7
<input type="checkbox"/>	Structuurlakwerk spatborden, achter cabine	0P6YG
<input type="checkbox"/>	Lakwerk bumper, kunststof	0P6YN
<input type="checkbox"/>	Zonder extra spuitwerk chassis	0PJTK
<input type="checkbox"/>	Lakwerk velgen, staal, kleur wit aluminium	0P6YL

Andere

<input type="checkbox"/>		0PJV6
<input type="checkbox"/>	Transport naar België / Transport vers Belgique	BE001
<input type="checkbox"/>	Recytyre 6 banden	BE006
<input type="checkbox"/>	Reference Truck	BE018
<input type="checkbox"/>	Recytyre 6 banden 17,5"	BE106
<input type="checkbox"/>	NL	BE719
<input type="checkbox"/>	Door ondertekening van deze offerte, aanvaard men de activatie van MAN Digital Services – Service Care teneinde een correcte uitgebreide-waarborgafwikkeling mogelijk te maken. (Alle producten bovenop de wettelijke waarborg van 1 jaar) / En signant cette offre, vous acceptez l'activation de MAN Digital Services - Service Care afin de permettre un traitement correct de la garantie supplémentaire. (Tous les produits s'ajoutant à la garantie légale de 1 an)	BE727

Speciale wens van de klant

<input type="checkbox"/>	Aufbau/Umbau gemäß Truck RequestAnfrage. TR-Nummer: R1.25014.2975	ZAAAA
<input type="checkbox"/>	MIT: Entfall Liege, unten	ZFBUE
<input type="checkbox"/>	MIT: Sitzbezüge für Einzelsitzehinten, Textil Comfort	ZFSTC
<input type="checkbox"/>	MIT: Bodenbelag Noppen vor2. SitzreiheGummi Noppenbelag vor der hinteren Sitzreihe	ZFSUN
<input type="checkbox"/>	MIT: Beifahrersitzbank für4 Personen hintenSitzbank für 4 Personen hinten4 Rückenformteile mit Kopfstützen3-Punkt SicherheitsgurteStaukasten rechts und links unterhalb Sitzbank von außen zugänglich	ZFSZB

Kleur

<input type="checkbox"/>	Lakwerk cabine	VERKEERSWIT RAL 9016	N
<input type="checkbox"/>	Lakwerk instappen	VERKEERSWIT RAL 9016	N
<input type="checkbox"/>	Lakwerk bumper, kunststof	VERKEERSWIT RAL 9016	N



Technische gegevens: TGL 12.250 4x2 BL CH / L14DAA08

Type voertuig: Voertuigtype voertuig met open laadbak en chassis (LK)

Cabine: Cabine TN: de flexibele (smal, lang, normaal hoog)

Soort aandrijving: 4x2

Lengten	mm
TD071 Totale lengte	8930.0
TD063 Voorste voertuigoverhang	1405.0
TD057 Wielbasis tussen voorassen	0
TD058 Wielbasis tussen voorloopas en achteras	0
TD059 Wielbasis tussen achterassen	0
TD060 Wielbasis tussen achteras en sleepas	0
TD064 Achterste frame-uitsteekmaat	2675.0
TD072 Afstand van de eerste vooras tot de opbouw	1065.0
TD067 Afstand tot de koppelpen van de vooras, nominale positie	-
TD074 Doorzwaairadius voor	-
TD075 Doorzwaairadius achter	-
TD068 Koppellengte	-

Lengten	mm
TD071 Totale lengte	8930.0
TD063 Voorste voertuigoverhang	1405.0
TD057 Wielbasis tussen voorassen	0
TD058 Wielbasis tussen voorloopas en achteras	0
TD059 Wielbasis tussen achterassen	0
TD060 Wielbasis tussen achteras en sleepas	0
TD064 Achterste frame-uitsteekmaat	2675.0
TD072 Afstand van de eerste vooras tot de opbouw	1065.0
TD067 Afstand tot de koppelpen van de vooras, nominale positie	-
TD074 Doorzwaairadius voor	-
TD075 Doorzwaairadius achter	-
TD068 Koppellengte	-

Breedten	mm
TD008 Breedte inclusief achteruitkijkspiegel	2981.0
TD001 Breedte over cabine	2240.0

Breedten	mm
TD008 Breedte inclusief achteruitkijkspiegel	2981.0
TD001 Breedte over cabine	2240.0

Frame	mm
TD009 Frame breedte voor	962.0
TD010 Framebreedte achter	862.0
TD078 Frameprofiel	220 x 70 x 6

Frame	mm
TD009 Frame breedte voor	962.0
TD010 Framebreedte achter	862.0
TD078 Frameprofiel	220 x 70 x 6

Hoogten	mm
TD033 Maximale buitenhoogte, onbeladen	2915.0
TD082 Totale transporthoogte, onbeladen	2915.0
TD034 Maximale buitenhoogte, beladen	2859.0
TD035 Framehoogte bij de theoretische achterste wielbasis, onbeladen	799.0
TD036 Framehoogte bij de theoretische achterste wielbasis, beladen	779.0
TD045 Heffen vanuit de rijpositie, voor	0.0
TD046 Neerlaten vanuit de rijpositie, voor	0.0
TD047 Heffen vanuit de rijpositie, achter	100.0
TD048 Neerlaten vanuit de rijpositie, achter	0.0
TD051 Hoogte opleggerkoppeling boven bodem onbelast	-
TD052 Hoogte opleggerkoppeling boven bodem belast	-

Hoogten	mm
TD033 Maximale buitenhoogte, onbeladen	2915.0
TD082 Totale transporthoogte, onbeladen	2915.0
TD034 Maximale buitenhoogte, beladen	2859.0
TD035 Framehoogte bij de theoretische achterste wielbasis, onbeladen	799.0
TD036 Framehoogte bij de theoretische achterste wielbasis, beladen	779.0
TD045 Heffen vanuit de rijpositie, voor	0.0
TD046 Neerlaten vanuit de rijpositie, voor	0.0
TD047 Heffen vanuit de rijpositie, achter	100.0
TD048 Neerlaten vanuit de rijpositie, achter	0.0
TD051 Hoogte opleggerkoppeling boven bodem onbelast	-
TD052 Hoogte opleggerkoppeling boven bodem belast	-

Cirkel afmetingen	m
TD055 Diameter spoorcirkel	16.2
TD056 Diameter draaicirkel	17.8

Cirkel afmetingen	m
TD055 Diameter spoorcirkel	16.2
TD056 Diameter draaicirkel	17.8

Gewichten/lasten	kg
TD026 Gewicht van chassis met cabine	Error: 201
TD027 Gewicht van chassis voor	Error: 201
TD028 Gewicht van chassis achter	Error: 201
TD029 Nuttige last	Error: 201
TD018 Wettelijk toegestaan totaalgewicht van het voertuig	11990
TD025 Technisch toegestaan totaalgewicht van het voertuig	11990

De technische gegevens dienen als benadering te worden beschouwd. De waarden zijn deels in vereenvoudigde vorm weergegeven. Nadere aanwijzingen en beschrijvingen vindt u in de betreffende informatie in het overzicht. De inhoud en de gegevens zijn met de grootst mogelijke zorgvuldigheid samengesteld. Wij staan echter niet in voor de juistheid en actualiteit van de vermelde gegevens en waarden. Vergissingen en wijzigingen blijven voorbehouden. MAN Truck & Bus AG is alleen aansprakelijk in gevallen van opzet of grove nalatigheid en verwijtbare inbreuk op wezenlijke contractuele verplichtingen.



TD031	Wettelijk toegestaan totaal treingewicht	0
TD032	Wettelijk toegestane aanhanglast	0
Gewichten/lasten		kg
TD026	Gewicht van chassis met cabine	Error: 201
TD027	Gewicht van chassis voor	Error: 201
TD028	Gewicht van chassis achter	Error: 201
TD029	Nuttige last	Error: 201
TD018	Wettelijk toegestaan totaal gewicht van het voertuig	11990
TD025	Technisch toegestaan totaal gewicht van het voertuig	11990
TD031	Wettelijk toegestaan totaal treingewicht	0
TD032	Wettelijk toegestane aanhanglast	0

3c58e902-947f-4d7e-9593-7248f0eb51ce

De technische gegevens dienen als benadering te worden beschouwd. De waarden zijn deels in vereenvoudigde vorm weergegeven. Nadere aanwijzingen en beschrijvingen vindt u in de betreffende informatie in het overzicht. De inhoud en de gegevens zijn met de grootst mogelijke zorgvuldigheid samengesteld. Wij staan echter niet in voor de juistheid en actualiteit van de vermelde gegevens en waarden. Vergissingen en wijzigingen blijven voorbehouden. MAN Truck & Bus AG is alleen aansprakelijk in gevallen van opzet of grove nalatigheid en verwijtbare inbreuk op wezenlijke contractuele verplichtingen.